



# CAMPILLOS

Comarca de Guadalteba  
Provincia de Málaga

## Liga Malagueña de Orientación 2021

### IIPRUEBA

### BOLETÍN FINAL

**LIGA MALAGUEÑA DE ORIENTACIÓN**  
**EL CHORRO -CAMPILLOS (MÁLAGA)**  
**SÁBADO 3 DE ABRIL 2021**

**TOMA AIRE  
ORIENTATE  
SAL DEL ASFALTO**

**MAPA CHORRO NORTE**  
**LARGA DISTANCIA**  
**SALIDAS A PARTIR DE LAS 11:00H**

Información e inscripciones:  
[www.clubcoma.org](http://www.clubcoma.org)





# CAMPILLOS

Comarca de Guadalteba  
Provincia de Málaga

**Sábado, 3 de abril de 2021**

**Lugar : Embalse del Guadalhorce(El Chorro)**

**Recepción:** De **09:30** a **10:30** horas.

**Salidas:** A partir de las **10:30** con hora de salida.

**Cierre de Meta:** **1h y 30 minutos** después de la última salida.

**Inscripciones:** Hasta el **martes 30 de marzo a las 23:59**, rellenando formulario disponible en la web del club COMA. Puedes hacer el ingreso en la siguiente cuenta: ES 38 2103 2060 67 0030022594 a nombre del Club de Orientación de Málaga, en el concepto pon: **EL CHORRO + TU NOMBRE**. Envía el justificante a [secretariocoma@gmail.com](mailto:secretariocoma@gmail.com). **No se harán reembolsos de los ingresos una vez pasado el plazo de inscripción a la carrera. No se aceptarán pagos en metálico el día de la prueba**

[www.clubcoma.org](http://www.clubcoma.org)

**IMPORTANTE:** Por motivos de asignación de hora de salida **NO SE ACEPTARÁN INSCRIPCIONES MÁS TARDE DE ESTA FECHA.**

Así mismo, por normativa COVID, **ES OBLIGATORIO PRESENTAR EL CERTIFICADO FLP EN LA ZONA DE RECEPCIÓN O SU ENVÍO POR CORREO ELECTRÓNICO A [inscripcionescoma@gmail.com](mailto:inscripcionescoma@gmail.com) ANTES DEL INICIO DE LA PRUEBA. SIN ESTE REQUISITO NO SE PODRÁ TOMAR LA SALIDA.**





# CAMPILLOS

Comarca de Guadalteba  
Provincia de Málaga

## CATEGORÍAS OFICIALES

Los orientadores deberán participar en la categoría indicada según la edad que cumplan durante la temporada 2021 (1 de enero a 31 de diciembre) o en cualquiera de nivel superior\*.

- U10** Categoría mixta para niños/niñas menores de 10 años (cumplidos a lo largo de 2021) solos.
- M/F 12** Cumplen 11-12 años en 2021
- M/F 14** Cumplen 13-14 años en 2021
- M/F 16** Cumplen 15-16 años en 2021
- M/F 18** Cumplen 17-18 años en 2021. Categoría de máxima dificultad a nivel técnico y físico.
- M/F 21A** Categoría absoluta de máxima dificultad; sin límites de edad.
- M/F 21B** Categoría absoluta de dificultad técnica y física intermedias.
- M/F 35** Veteranos nacidos antes de 1986
- M/F 45** Veteranos nacidos antes de 1976
- M/F 55** Veteranos nacidos antes de 1966

**INICIACIÓN NIÑOS**

**INICIACIÓN ADULTOS**

**INICIACIÓN MAYORES**

**FAMILIAR**

**O-CAN**





# CAMPILLOS

Comarca de Guadalteba  
Provincia de Málaga

## CUOTAS

- **Socios Federados** del Club COMA: ..... 0 €
- **Federados** en Orientación:
  - **Menores de 20 años** inclusive: ..... 3 €
  - **Mayores de 21 años** inclusive: ..... 4 €
  - **NO FEDERADOS( incluye seguro 1 día) .....** 5 €
  - **Alquiler tarjeta Si.....** 3 €

### Terreno:

La prueba se desarrollará en la zona norte del embalse del Guadalhorce, más conocido como pantano del Chorro, dentro de la comarca de Campillos (Málaga). Zona de pinar con escasa vegetación baja lo que hará que la velocidad de carrera sea alta. Diversos detalles rocosos y de vegetación hacen de esta zona un paraje mítico de nuestro deporte.





# CAMPILLOS

Comarca de Guadalteba  
Provincia de Málaga



## Mapa:

- **Escala:** 1: 7.500 para todas las categorías
- **Revisión:** Antonio García y Bri Cuenca en marzo de 2021
- **Elementos especiales:** En este mapa se han representado con el símbolo 418.0 (Arbusto o árbol prominente/ característico) los palmitos dispersos por el terreno.





# CAMPILLOS

Comarca de Guadalteba  
Provincia de Málaga

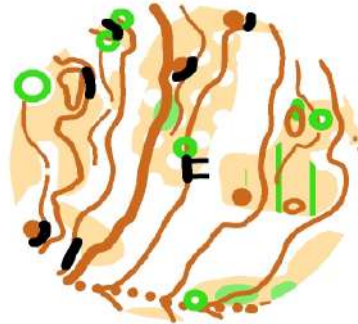



# CAMPILLOS

Comarca de Guadalteba  
Provincia de Málaga

## Trazados:

Los trazados para esta ocasión han sido realizados por Bri Cuenca y Antonio García.

## Distancias y desniveles:

CATEGORÍA	DISTANCIA	DESNIVEL	CONTROLES
F-12	3020 m	84m	11 Controles
F-14	3130 m	110m	11 Controles
F-16	3850 m	128m	13 Controles
F-18	4230 m	160m	14 Controles
F-21A	5090 m	210m	16 Controles
F-21B	4020 m	134m	14 Controles
F-35	4380 m	161m	14 Controles
F-45	3900 m	155m	15 Controles
F-55	3020 m	84m	11 Controles
M-12	3130 m	110m	11 Controles
M-14	3850 m	128m	13 Controles
M-16	3900 m	155m	15 Controles
M-18	4970 m	190m	16 Controles
M-21A	5930 m	262m	21 Controles
M-21B	4380 m	161m	14 Controles
M-35	4970 m	190m	16 Controles
M-45	4230 m	160m	14 Controles
M-55	4020 m	134m	14 Controles
OCAN	3850 m	128m	13 Controles
U-10	2590 m	76m	8 Controles
INI ADULTOS/FAMILIAR	3020 m	84m	11 Controles
INI NIÑOS/INI MAYORES	2590 m	76m	8 Controles



# CAMPILLOS

Comarca de Guadalteba  
Provincia de Málaga

## Distancia Centro de Competición a Salida:

**Aproximadamente 100 m.** Desde las zonas de parking más alejadas no llega a 5 minutos a pie. No hay tiempo de presalida establecido.

## Descripciones de control:

Hay un enlace en la página web del COMA del que se puede descargar la descripción de control de cada categoría, aunque por normativa estén impresas en el mapa. **NO HABRÁ EN LA ZONA DE SALIDA DESCRIPCIONES DE CONTROL SUELTAS.**

## Sistema de control:

La Competición se realizará íntegramente con el sistema electrónico de control **Sportident Air+**, por lo que el deportista que desee y disponga de tarjeta SIAC podrá utilizarla. **No se disponen de tarjetas SIAC para alquiler**, pudiéndose utilizar otro modelo compatible con el sistema. Es desaconsejable el uso de tarjetas Si-5 y Si-6, no haciéndose responsable la organización de errores en las picadas generados por el uso de estas tarjetas.



## Organización:

- Director de Prueba: **Antonio García**
- Recepción e Inscripciones: **Bri Cuenca** ([inscripcionesCOMA@gmail.com](mailto:inscripcionesCOMA@gmail.com))







# CAMPILLOS

Comarca de Guadalteba  
Provincia de Málaga

## Aparcamientos :

La escasez de zona de aparcamiento en esta zona del embalse hace que se tenga que **prestar especial atención a la organización** a la hora de aparcar. En la medida de lo posible hay que evitar aparcar en el arcén de la carretera . Debido a la situación que estamos pasando **se ruega que se llegue a la zona a hora próxima a la salida y se abandone una vez que se haya realizado la prueba.**

## II LPM El Chorro Aparcamientos

- Zona de Competición
- Centro de competición
  - Parking organización
  - Parking
  - Parking
  - Parking
  - Parking
- Zonas recomendables para aparcamiento

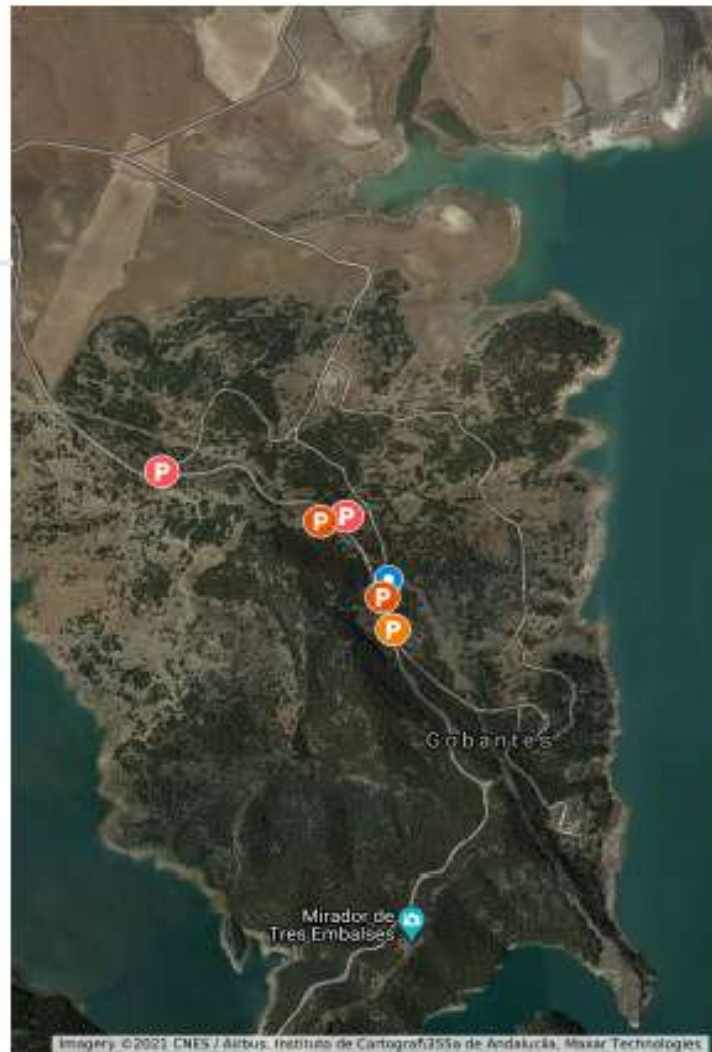



# CAMPILLOS

Comarca de Guadalteba  
Provincia de Málaga

## Acceso a la zona de competición:

**Desde Campillos:** Cruce A-357 con Ctra. de los Embalses A-7286.

**Desde Málaga:** Se recomienda entrar por el mismo sitio.

## Mapa de situación:

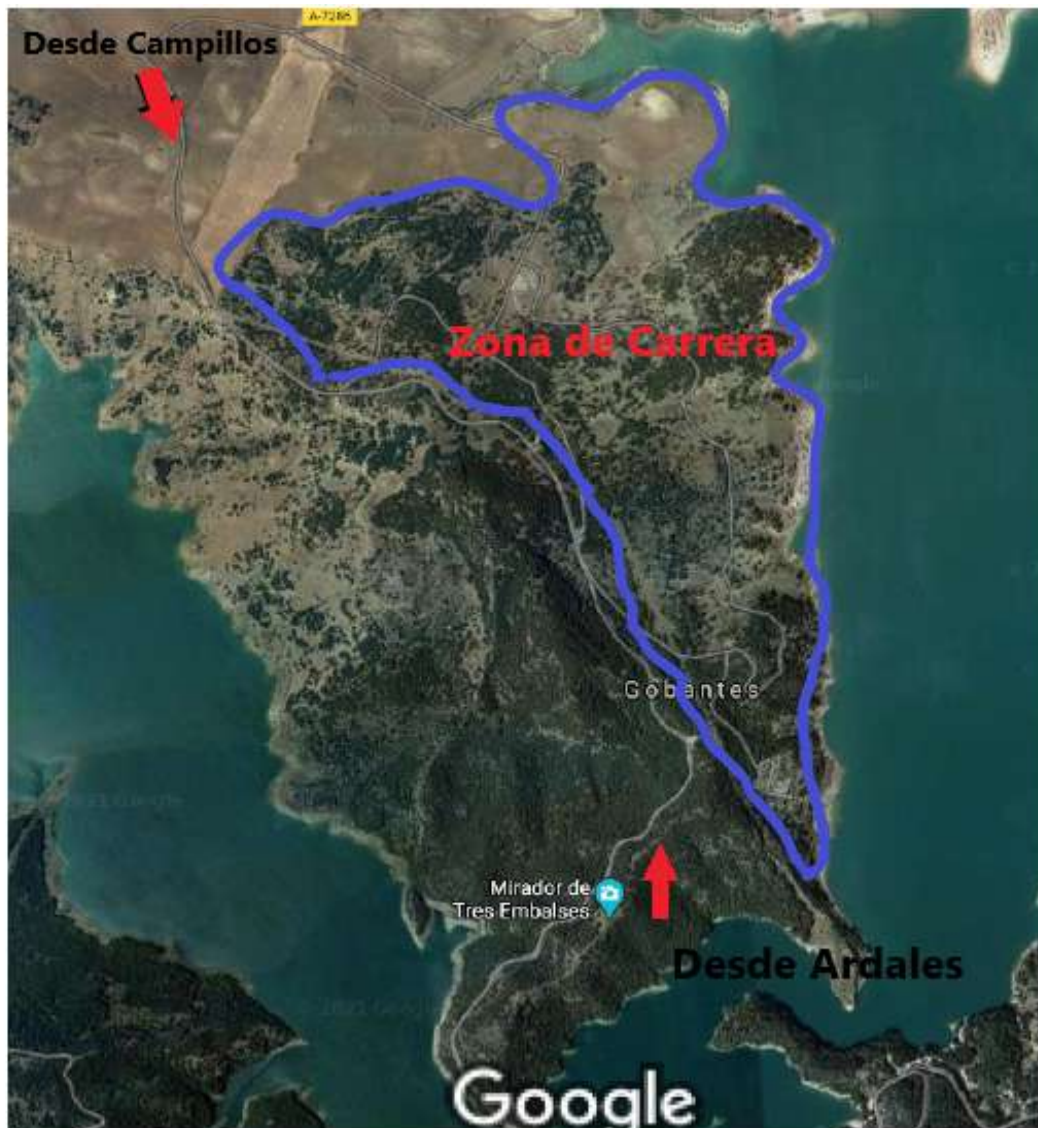



# CAMPILLOS

Comarca de Guadalteba  
Provincia de Málaga

## Zona Ambulancia y primeros auxilios :

Próxima al centro de competición en los aparcamientos reservados a organización.

## Protocolo COVID:

En esta competición se seguirá el PROTOCOLO PROTECCIÓN Y PREVENCIÓN FRENTE A COVID-19 Versión 2.0 – Actualizada a 14/10/2020 que se encuentra en la página web de FADO.

## Resultados:

En la medida de lo posible y en condiciones de cobertura móvil se activarán los resultados en directo en la web <https://liveresultat.orientering.se/>. Al finalizar la prueba se subirán los resultados a la web del COMA.

## Lectura interesante:

Pincha en los siguientes enlaces formativos de nuestro amigo Antonio Salguero.

- [Asentando las bases para “navegar” con mapa](#)
- [Simbología de Orientación](#)
- [Visibilidad en terreno y mapa](#)
- [Algunos documentos interesantes](#)

